

Commission Recherche 20 Juin 2022

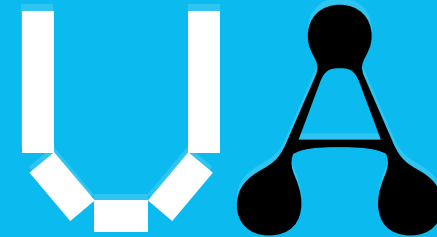

université
angers



Ordre du jour

1 - Informations générales

2 - Prospective et moyens

- MIR 2022 – Session 2 – vote

3 – Affaires statutaires

- Règlement intérieur des unités de recherche – information

4 – Questions diverses

Informations générales

- Campagne IUF
- Campagne ERC
- Recrutement CPJ
- Programme PAUSE UKRAINE
- CPOM SFR Recherche

Campagnes IUF / ERC / CPJ

IUF

2 lauréats sur Chaire Junior 2022

- . **S Zimmerman (LAREMA)**
- . **N Raymond (LAREMA)**

*Lauréats promotion 2020:
C Bard et Ph Blaudeau (TEMOS)*

ERC Starting

2 admissibles à l'oral (10.09.2022)

- . **S Zimmerman (LAREMA)**
- . **A Abhervé (Moltech Anjou)**

CPJ

Recrutements

Campagne 2021

- . Sciences du Végétal (IRHS) : 6 candidatures / 4 à l'oral / 1 candidat recruté
- . Nanomédecines / matériaux (MINT / Moltech Anjou) : 4 candidatures / 2 à l'oral / 1 candidate recrutée

Campagne 2022

- . LPG : | comité de sélection le 28.06. puis 11.07.2022

Programme Pause Ukraine

3 dossiers d'urgence	Phase PAUSE URGENCE - 3 mois Alloc forfaitaire de 1900€ / mois + Complément familial (200 à 500€ / mois) + aide à l'installation (500€)	Phase PAUSE CLASSIQUE – 6 mois renouvelable une fois En attente des règles ANR (salaire, FCT)
MOLTECH ANJOU (N Avarvari) Nataliya PLYUTA Statut : Post-doc	<i>. Du 04.04.22 au 03.07.22</i> <i>Collège de France : 6 200 €</i>	<i>du 04.07.22 au 03.01.23</i> <i>Collège de France : 35 000 € (sur avenant ANR SECRETS N Avarvari gestion CNRS)</i>
GRANEM (B Daucé) Svitlana PLOTNYTSKA + famille Statut : EC	<i>.du 15.04.22 au 14.07.22</i> <i>Collège de France : 6 800€</i>	<i>du 15.07.22 au 14.01.23</i> <i>Collège de France : 35 000 € (sur avenant ANR ETIC S Camus)</i>
MOLTECH ANJOU (B Sahraoui) IrYna GONCHAROVA + famille Statut : EC	<i>. Du 01.06.22 au 31.08.22</i> <i>Collège de France : 6 800 €</i>	<i>du 01.09.22 au 28.02.23</i> <i>Collège de France : 35 000 € (sur avenant ANR SIPAIE M Loumaigne)</i>

CPOM RECHERCHE SFR

2^{ème} campagne d'échanges avec les SFR pour mettre à jour le CPOM recherche 2022 - 2024

Méthodologie

- Actualisation par les SFR des CPOM 22-24 (document Word + tableau Moyens RH)
- Rencontre DRIED-VPR avec les responsables des SFR (invités : membres du bureau CR, directions des unités de recherche et composantes concernées)
- Temps d'échanges 45 mn / SFR (visio Teams) le 14/06/2022 .

Prospective et moyens

- MIR 2022 – Session 2

Appel à projets MIR 2022 – Session 2



Enveloppe totale : 100 000 €

18 dossiers reçus (dont 7 entrantes et 11 sortantes)

Subventions demandées : 57 246 €

Attribué en session 1: 69 330 €

4 dossiers annulés / reportés en session 1 pour 11 610€

Reliquats Mir réalisées session 2 : 178,25€

Reste disponible pour 2^{ème} session : 42 458€



Mobilités Entrantes

Pôle	Classt SFR	Classement Unité	Acronyme	Coordonnateur	Bénéficiaire	Pays de provenance	Établissement d'origine	Durée mobilité entrante	Date mobilité	Budget total	Financem ent UA demandé	Cofin. (acquis en gras)	Proposition Bureau
Santé	1	MITOVASC 1/1	MITORIENTAL	Guy LENAERS	Majida CHARIF	Maroc	Université de Oujda	24 jours	01/09/22	4 600	4 600		4 600
Matériaux	1	Moltech Anjou 1/4	TRANSPORT	Flavia POP	Mihaiela STUPARU	Singapour	Nanyang Technological University	7 jours	03/10/22	2 450	2 450		2 450
Matériaux	4	Moltech Anjou 4/4	Manila	Narcis AVARVARI	Maria Laura Mercuri	Italie	Université de Cagliari	8 jours	25/09/22	1 800	1 800		0
Math-STIC	1	LARIS 1/3	CISRIA	Nizar CHATTI	Himanshu Mandhan (Doc)	INDE	Thapar Institute of Engineering amp, Technology	14 jours	05/12/22	3 000	2 000	1 000	2 000
Math-STIC	3	LARIS 2/3	ModECG	Anne Heurtier	Hassan Serhal (Doc)	Liban	Université libanaise	20 jours	01/09/22	4 000	2 000	2 000	2 000
Math-STIC	4	LARIS 3/3	DPMP	Pierre CHAUVET	Aya Hage Chehade (Doc)	Liban	Université Libanaise	21 jours	01/10/22	4 170	2 000	850 + 1320	0
LL-SHS	2	Granem 1/1	SME FinBioClim	Catherine DEFFAINS-CRAPSKY	Owen Robyn	Royaume Uni	Middlesex University	17 jours	29/08/22	2 900	2 300	300 + 300	2 300

MIR SORTANTES TOTAL 17 150 13 350

Mobilités Sortantes 1/2

Pôle	Clasf SFR	Classement Unité	Acronyme	Coordonnateur	Bénéficiaire	Pays de destination	Établissement d'accueil	Durée	Date mobilité	Budget total	Financement UA demandé	Cofin. (acquis en gras)	Proposition Bureau
Veg et Env	1	IRHS 1/2	ROSIE	Jean-Marc CELTON	Patricia Mallégol	Nouvelle-Zélande	Institut Plant and Food Research	62 jours	19/09/22	7 000	7 000	Logement pris en charge	0
Veg et Env	2	IRHS 2/2	MAESBOX	Tristan BOUREAU	Christopher Gihaut (Doc)	Danemark	Université de Copenhague	30 jours	15/08/22	7 049	7000		5200
Matériaux	2	Moltech Anjou 2/4	Spin-CMM	Narcis AVARVARI	Alexandre Abhervé (Post-doc) Narcis Avarvari	Israel	Weizmann Institute of Science	12 jours	20/10/22	6 720	3 360	3360	3360
Matériaux	3	Moltech Anjou 3/4	STYLE	Philippe BLANCHARD	Tatiana Ghanem (Doc)	Corée du Sud	IRL CNRS 2BFUEL 2002, Université Yonsei de Séoul, Corée du Sud	10 jours	18/11/22	3 300	3 300		3 300
Math-STIC	2	LAREMA	Autoperfect	Susanna ZIMMERMANN	Aurore Boitrel (Doc)	Angleterre	Imperial College London	50 jours	25/09/22	11 000	7 000	4 000	7 000

Mobilités Sortantes 2/2

Pôle	Classement SFR	Unité Classement	Acronyme	Coordonnateur	Bénéficiaire	Pays de destination	Établissement d'accueil	Durée	Date mobilité	Budget total	Financement UA demandé	Cofin. (acquis en gras)	Proposition Bureau
LL-SHS	1	CJB 1/4	Chercheur invité par l'Université d'Osaka (Japon)	Caroline DUPARC	Caroline Duparc	Japon	Université d'Osaka	15 jours	01/10/22	4 390	2 290	2100	2 290
LL-SHS	3	CJB 2/4	Mobilité doctorale à la clinique d'expertise juridique et sociale de l'Université de Lomé (Togo)	Antony TAILLEFAIT	Yentaguime Djamongou (Doc)	Togo	Clinique d'expertise juridique et sociale de l'Université de Lomé	30 jours	01/08/22	6 256	4 456	1200 + 600	4 456
LL-SHS	4	TEMOS 1/2	I-ADOPT-BR	Fabio MACEDO	Fabio Macedo (Post-doc)	Brésil	Université fédérale du Ceara, Université de l'Etat de Santa Catarina	12 jours	06/11/22	4 151	3 500	651	3 500
LL-SHS	5	CJB 4/4	RAINBOW	Jean FOUGEROUSE	Jean Fougrouse	Afrique du Sud		5 jours	05/12/22	2 590	1 190	1400	0
LL-SHS	6	TEMOS 2/2	Franco-mèls	Patrice MARCILLOUX	Patrice Marcilloux Edgar Lejeune (Post-doc)	Italie	Conseil international des archives	3 jours	21/09/22	2 020	1 520	500	MIR annulée
LL-SHS	7	CJB 3/4	GESPPE	Martine LONG	Martine Long	BELGIQUE	Université de Bruxelles (en attente de formalisation)	9 jours	02/09/22	1 487	1 000	487	0

MIR ENTRANTES TOTAL

40 096

29 106

Affaires Statutaires

- Règlement intérieur des unités de recherche

Règlement intérieur : Modèle UA

- Actualisé après avis des services concernés (DAGJII, DPS, DRH ...)
- En conformité avec le RI de l'UA et des composantes, Règlement et charte des **Ecoles doctorales**, convention de co-accréditation, statuts
- Des annexes : cadre de travail des personnels BIATSS | Charte de signature des publications | Délégations de signature des Présidents vers le DU et /ou le DU Adjoint |
- Des actualisations portant principalement sur :
 - Article 4 : **Composition de l'Unité**
 - Article 5 : **Organisation de l'Unité**
 - Article 6 : **Fonctionnement de l'Unité**
 - Article 9 : **Diffusion des résultats scientifiques de l'Unité**
 - Article 10: **Communication de l'Unité**
 - Article 11 : **Procédure d'approbation et de révision du règlement intérieur**

RI : 3 procédures

Modèle RI 2022 = template précédent actualisé (après avis DRH, DAGJI, DPS, DAF ...)

Unités mono-tutelles
portées par l'UA

SONAS, BIODIVAG, HIFIH, LPHIA,
LARIS, LERIA, CIRPALL, GRANEM,
CJB, CLIPSY

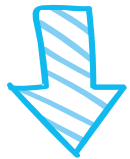

Compléter le modèle

Unités multi-tutelles portées
par l'UA

IRHS, SIFCIR, MITOVASC,
MINT, IRF, MOLTECH,
LAREMA, TEMOS, LPPL



Echanges entre VP Recherche UA et tutelles :
accord sur les modalités
Puis : compléter le modèle

Unités multi-tutelles non
portées par l'UA

LPG, CRCI2NA, INCIT, RMES
REGOS, IRSET-ESTER, 3L.AM, ESO



Echanges entre le VP Recherche
UA et les tutelles pour informer
de la démarche

Les annexes à rédiger

Annexe 4 : Organigramme de l'unité

Annexe 5 : Plan des locaux occupés par l'unité > *demander à votre composante ou nous transmettre la liste des pièces occupées (pour réalisation des plans par la DPIL)*

Annexe 6 : Composition du Conseil de laboratoire

Calendrier – Unités portées par l'UA



LABORATOIRE

- 1 - Compléter le nouveau modèle
- 3 - Rédaction des annexes
- 4 - Validation par le Conseil de Laboratoire et signature par le DU

02 mai 2022



courant mai



Juin / Septembre
(avec les annexes)

DRIED



- 2 - Vérifier les modifications

- 5 – **Avis** de la CR (septembre) puis signature du président (et des tutelles)

Etat d'avancement – Modèle UA

Pôle	Unité	Porteur	Tutelles	Modèle	Etat d'avancement
Vég. & Env.	SIFCIR	UA	INRAE	UA	Terminé
Vég. & Env.	BiodivAG	UA	-	UA	Terminé
LL-SHS	LPPL	UA	UN	UA	Terminé
LL-SHS	CIRPALL	UA	-	UA	Terminé
Matériaux	LPHIA	UA	-	UA	En cours (préciser une annexe)
Math-Stic	LERIA	UA	-	UA	En cours (préciser une annexe)
LL-SHS	CLIPSY	UA	-	UA	En cours (préciser une annexe)
Vég. & Env.	SONAS	UA	-	UA	En cours (validation Conseil)
Santé	IRF	UA	UBO	UA	En cours (validation Conseil)
Math-Stic	LARIS	UA	-	UA	En cours (validation Conseil)
LL-SHS	GRANEM	UA	-	UA	En cours (préciser une annexe + validation Conseil)
LL-SHS	CJB	UA	-	UA	En cours (préciser une annexe + validation Conseil)
¹⁷ Santé	HIFIH	UA	-	UA	Pas de retour

Etat d'avancement – Autres modèles

Pôle	Unité	Porteur	Tutelles	Modèle	Etat d'avancement
Santé	MINT	UA	INSERM + CNRS	Commun CNRS/UA/INSERM	En cours (modèle en cours de rédaction)
Santé	MITOVASC	UA	INSERM + CNRS	Commun CNRS/UA/INSERM	En cours (modèle en cours de rédaction)
Matériaux	MOLTECH	UA	CNRS	Commun CNRS/UA	En cours (modèle en cours de rédaction)
Math-Stic	LAREMA	UA	CNRS	Commun CNRS/UA	En cours (modèle en cours de rédaction)
LL-SHS	TEMOS	UA	LMU + UBS + CNRS	Commun CNRS/UA	En cours (modèle en cours de rédaction)
V&E	IRHS	UA	INRAE + Agro Campus	INRAE	En cours (en attente INRAE/labo)
Vég. & Env.	LPG	UN	UA + CNRS + LMU	Commun CNRS/UN	En cours (en attente UN)
Santé	IRSET-ESTER	UR1	UA + INSERM	Rennes 1	En cours (en attente UR1)
Santé	CRCI2NA	UN	UA + INSERM + CNRS	CNRS ou INSERM	En cours (en attente UN)
Santé	INCIT	UN	UA + INSERM + CNRS	INSERM	En cours (en attente UN)
Santé	RMES REGOS	UN	UA + INSERM + ONIRIS	INSERM	En cours (en attente UN)
LL-SHS	3L.AM	LMU	UA	?	Pas de retour LMU
LL-SHS	ESO	UR2	UA + CNRS + LMU + Agro C. + UC + UN	-	Pas de mise à jour (décision UR2)

Questions diverses

Calendrier 2022

Lundi 19 septembre(14h30)

Lundi 17 octobre(14h30)

Lundi 14 novembre(14h30)

Lundi 05 décembre (14h30)

Lundi 16 janvier (14h30)

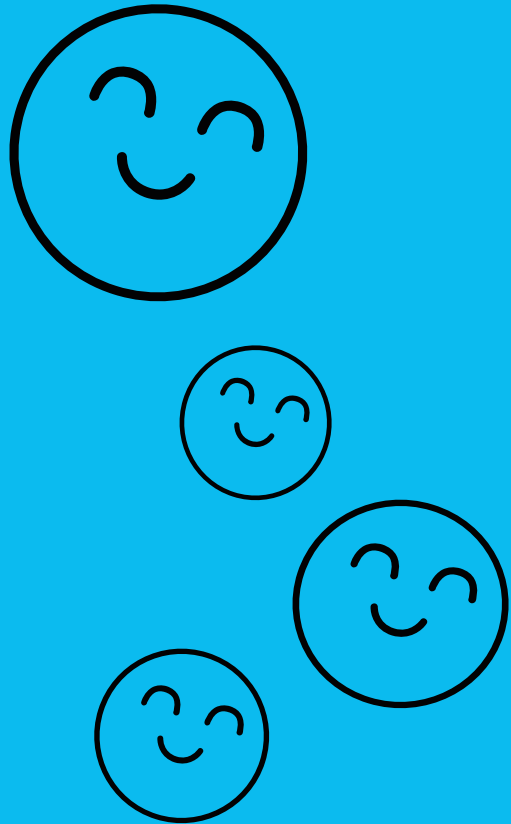

Merci !