

Commission recherche du 16 janvier 2023

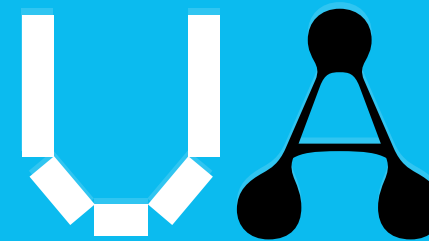

université
angers



Ordre du jour

1 - Informations générales

- Résultats élections CER COMUE : élection de Mme Fanny Ollivier
- Retour sur la réunion CRESRI de décembre

2 – Procès-verbaux de la CR

- Procès-verbal de la CR du 04 avril 2022 – vote
- Procès-verbal de la CR du 31 mai 2022 - vote

3 – Prospectives et moyens

- Mobilités Internationales Recherche - vote

4 – Vie des laboratoires

- 2^{ème} avis sur le refus de renouvellement d'inscription en doctorat – vote

5 – Affaires institutionnelles

- Election d'un membre au Bureau de la Commission recherche – vote

6 – Questions diverses

Informations générales

- Résultats élections CER UA : élection de Mme Fanny Ollivier
- Retour sur la réunion CRESRI de décembre

Résultats élections membre UA du CER COMUE

- Poste Vacant UA : Pierre-Marie ROY
- Scrutin en ligne du 5 au 6 décembre 2022 de 9h à 17h
- Candidats :
 - M. Régis BARILLÉ (Electronique physique)
 - M. William PILLOT (Histoire ancienne)
 - M. Sébastien FLEURET (Géographie sociale)
 - **Mme Fanny OLLIVIER (Psychologie) > élue**

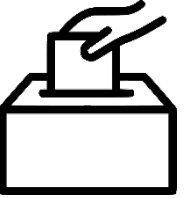

POUR INFORMATION

CRESRI

ORDRE DU JOUR

- **Dialogue sciences et société**
- **Bilan de la mise en œuvre de la politique régionale Enseignement Supérieur, Recherche et Innovation pour 2022 et illustrations**
- **Perspectives 2023**

CRESRI – Dialogue Sciences -Société

- **Introduction :**
Intervention de F Houllier (PDG IFREMER) sur les Sciences participatives

- **Présentation de la stratégie régionale Sciences et Société 2023-2028**

3 ambitions



CRECRI – Politique régionale ESRI: Bilan 2022

CPER

1/ Renforcer l'attractivité des campus ligériens et rénover le patrimoine énergivore

5 projets soutenus pour plus de 7,8 M€, dont

- Soutien au RRTHD, projet de réseau régional à très haut débit mutualisé, porté par les universités ligériennes.
- Soutien à la construction du Restaurant Universitaire Heinlex (Saint Nazaire), réhabilitation du bâtiment LLSH à l'Université d'Angers.

2/ Investir dans des infrastructures, des équipements et des projets de recherche discriminants et attrayants pour les écosystèmes régionaux

13 projets d'équipements scientifiques soutenus pour un niveau de contribution régionale de 5,7 M€

AMBITION 1

Investir pour des campus régionaux attractifs et connectés

HORS CPER

Investissements immobiliers Privés

Construction d'un bâtiment pour accueillir l'UCO
Laval Agglomération

2 M€

Appels à projets Infrastructures de Recherche

2 projets soutenus

833 K€

Plateformes en sciences de la vie et du vivant

Animée par le GIS BIOGENOUEST

535 K€

Abondement de projets

IRS 2020 – 3,5 M€

Nemo - 220 K€

CRECRI – Politique régionale ESRI: Bilan 2022

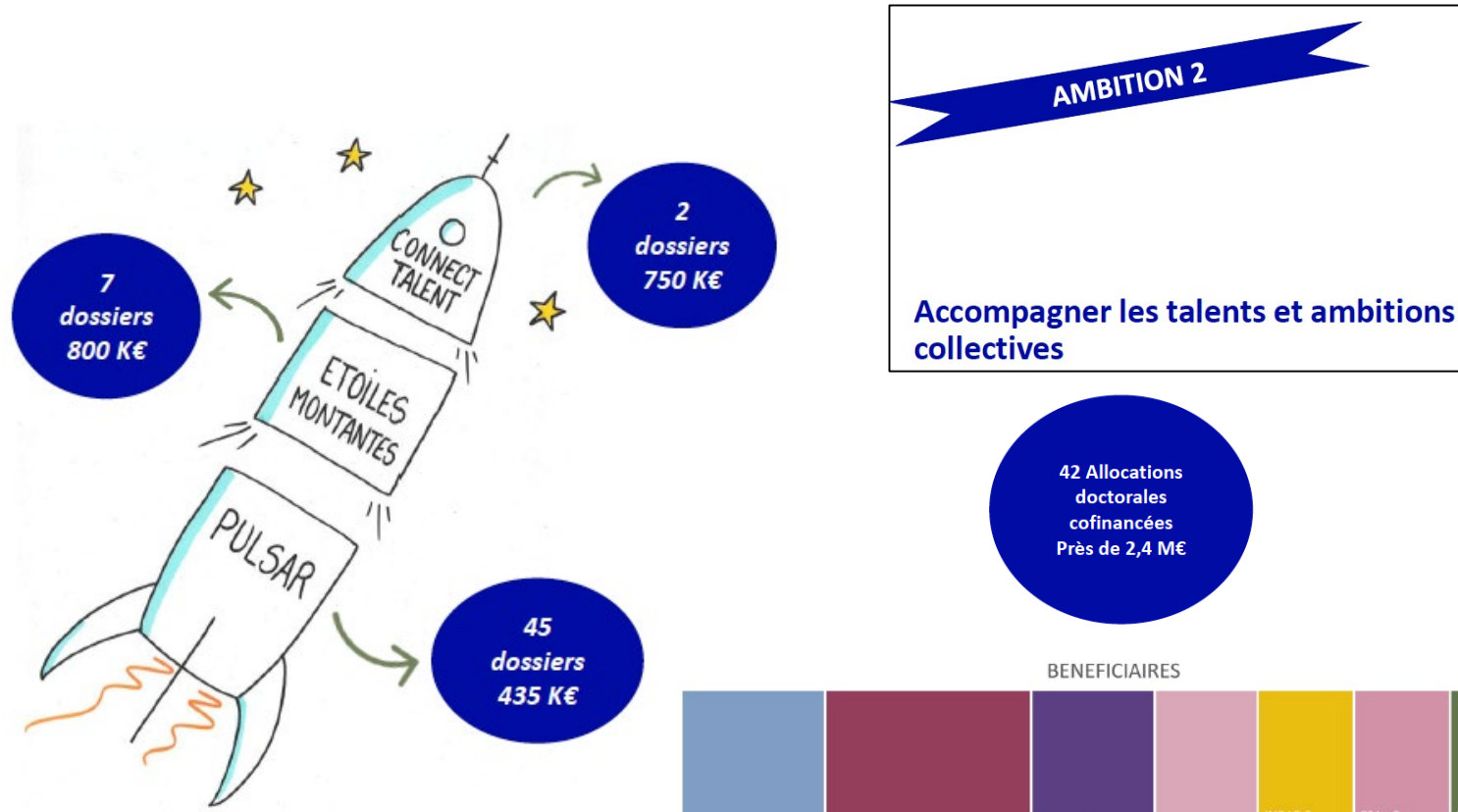

Trajectoire Nationale : 42 projets soutenus

Trajectoire Europe : 17 projets soutenus

BENEFICIAIRES



CRESRI – Politique régionale ESRI: Bilan 2022

AMBITION 3

Mobiliser le potentiel académique pour réussir les transitions

LES DISPOSITIFS D'INTERVENTION

Démonstrateurs de recherche académique

équipements discriminants sur une technologie de rupture ayant pour objet de démontrer un potentiel d'industrialisation d'une solution dans une filière stratégique de l'économie ligérienne

3 projets soutenus
2 M€ mobilisés

Chaires régionales d'application

Faciliter l'accès des PME, ETI et centres techniques à des compétences de recherche de haut niveau au travers d'un partenariat public-privé de long terme

3 projets soutenus
420 K€ mobilisés

Thèses tandem Cifre

faciliter le ressourcement scientifique en laboratoire dans le cadre d'une connexion avec une entreprise

7 projets soutenus
400 K€ mobilisés

CRESRI – Dispositifs soutien ESRI 2023

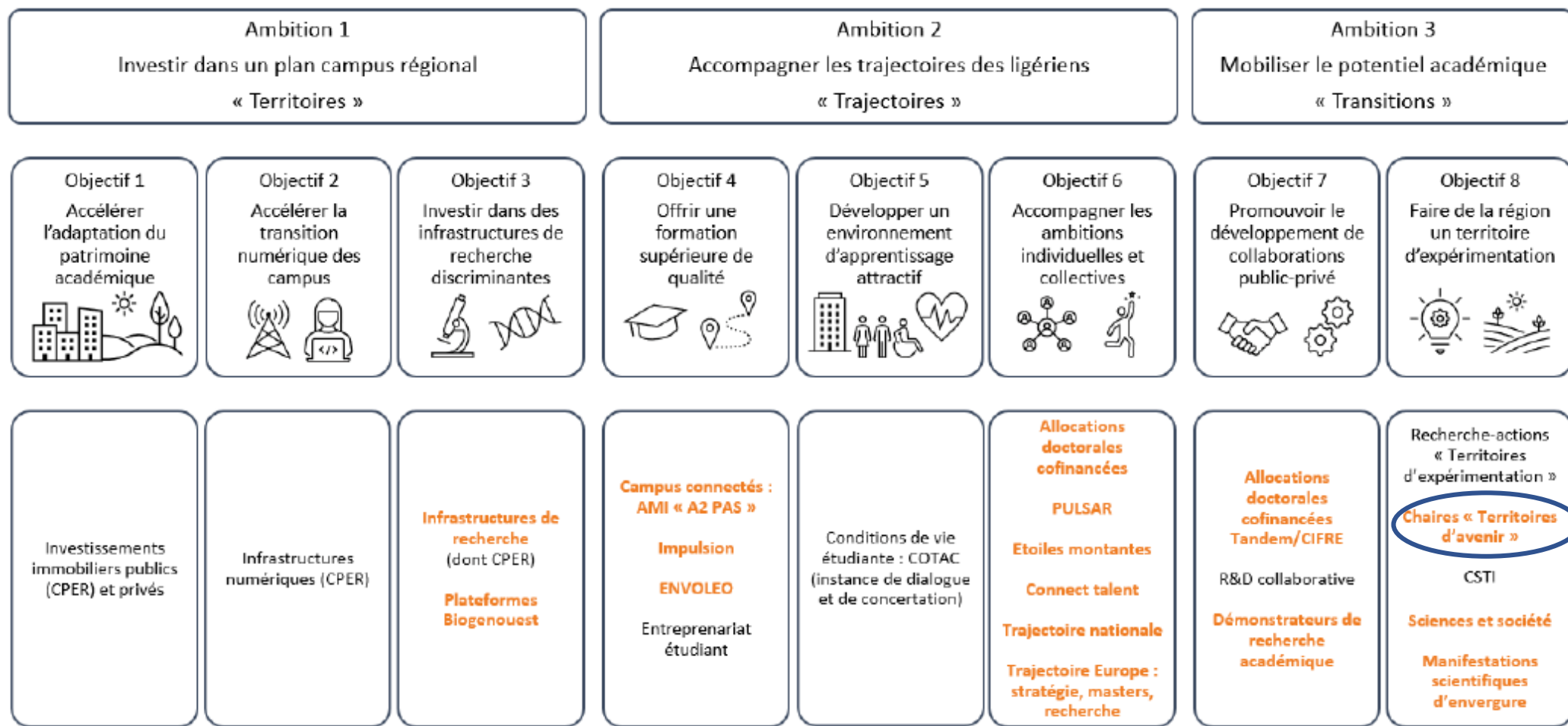

Nouveau dispositif

Calendrier AAP Région

- Ambition 1 - Territoires

Dispositifs	Ouverture site	Retour Dried	Dépôt Dossiers	Décision
Infrastructures de recherche	11/04/2023	04/04/2023	12/05/2023	Novembre 2023

- Ambition 2 - Trajectoires

Dispositifs	Ouverture site	Retour Dried	Dépôt Dossiers	Décision
Allocations doctorales cofinancées Thèses tandem	13/03/2023	20/02/2023	14/04/2023	Juillet 2023
Pulsar	13/03/2023	06/03/2023	14/04/2023	Juillet 2023
Etoiles Montantes	11/04/2023	04/04/2023	05/05/2023	Novembre 2023

Calendrier AAP Région

- Ambition 2 - Trajectoires

Dispositifs	Lancement	Retour Dried	Dépôt Dossiers	Décision
Connect Talent	Au fil de l'eau	-	1 ^{ère} relève : 31/03/2023 2 ^{ème} relève : 29/09/2023	Novembre 2023 Mai 2024
Trajectoire Nationale	Selon résultats du financeur	-	1 ^{ère} relève : 26/05/2023 2 ^{ème} relève : 17/11/2023	Septembre 2023 Février 2024
Trajectoire Europe Volet Recherche	Selon résultats du financeur	-	1 ^{ère} relève : 30/06/2023 2 ^{ème} relève : 01/12/2023	Novembre 2023 Avril 2024

Calendrier AAP Région

- Ambition 3 - Transitions

Dispositifs	Lancement	Retour Dried	Dépôt Dossiers	Décision
Sciences et société	A préciser selon stratégie 2023-2028			
Manifestations scientifiques	Au fil de l'eau	-	1 ^{ère} relève : 31/05/2023 2 ^{ème} relève : 29/09/2023	Septembre 2023 Février 2024
Chaire régionale d'application	Au fil de l'eau	-	1 ^{ère} relève : 31/05/2023 2 ^{ème} relève : 29/09/2023	Septembre 2023 Février 2024
Chaire territoire d'avenir	Au fil de l'eau	-	10/11/2023	Mai 2024
Démonstrateurs	Au fil de l'eau	-	1 ^{ère} relève : 02/01/2023 2 ^{ème} relève : 14/06/2023	Septembre 2023 Novembre 2023

Procès verbaux

- Procès-verbal de la CR du 04 avril 2022 – vote
- Procès-verbal de la CR du 31 mai 2022 - vote

POUR VOTE

Prospectives et moyens

- Mobilités Internationales Recherche - vote

*En consultation sur plateforme :
Dossiers de candidature
Tableau récapitulatif des demandes reçues*

Mobilités Internationales Recherche

MIR 2023 - Session 1

Appel à projet MIR 2023 | Session 1

- Enveloppe de **100 000 €** pour les deux sessions
- Dossiers évalués/classés par les SFR puis le bureau de la CR

Eligibilité :

- Impact **C < 100 kg CO₂/j**
- **un** seul **dossier** de mobilité (entrante ou sortante) **par bénéficiaire**
- déplacement pour participation à des colloques **non éligible**
- mobilité prévue avant le **31/08**

Appel à projet MIR 2023 | Session 1



Critères de priorisation :

- 1 – mobilité dans le cadre de collaborations internationales structurées (IRL, IRP, LIA, ...)
- 2 – mobilité pour un doctorant (sauf co-tutelle)
- 3 – mobilité proposée par un candidat n'ayant pas bénéficié du programme MIR sur les deux dernières années
- 4 – mobilité proposée par un candidat ayant déjà obtenue une MIR

Autre critère : projet bénéficiant d'un cofinancement

- **17 projets de mobilités sortantes pour un total de 62 246 €**
- **16 projets de mobilités entrantes pour un total de 40 841 €**

Mobilités non retenues

• MIR SORTANTES

Pôle de recherche	Unité de recherche	Priorité	Coordinateur de projet	Fonction bénéficiaire	Durée (en jours)	CO2 / jour / pers. Vérif DRIED	Début mobilité	Montant demandé UA	
3 - Matériaux	Moltech Anjou	2	Goeb Sébastien	doctorante	45	6	01/03/23	3 400	Retrait dossier
1 – Vég et env	LPG	4	Schweizer Magali	EC	7	48	24/07/23	1 473	Non prioritaire
4 - MathSTIC	LAREMA		Graczyk Piotr	EC	21	24	22/01/23	3 000	Co-tutelle
5 - LL SHS	CIRPaLL		Brestic Katell	EC	7	87	10/04/23	3 390	Séminaire

• MIR ENTRANTES

Pôle de recherche	Unité de recherche	Priorité	Coordinateur de projet	Fonction bénéficiaire	Durée (en jours)	CO2 / jour /pers. Vérif DRIED	Début mobilité	Montant demandé UA	
5 - LL SHS	Granem	3	Eggoh Jude	EC	15	67	01/04/23	3 700	Classement
3 - Matériaux	Moltech Anjou		Avarvari Narcis	C	6	45	05/06/23	1 500	Co-tutelle
3 - Matériaux	Lphia		Sanchez François	EC	20	44	01/03/23	4 500	Russie
4 - MathSTIC	LERIA		Monfroy Eric	EC	12	1	26/07/22	1 700	Non prioritaire
4 - MathSTIC	LARIS		Chauvet Pierre	EC	21	32	01/10/23	2 000	Session 2
5 - LL SHS	Granem		Meatchi Sourou	EC	6	231	16/04/23	1 920	Empreinte CO2

MIR sortantes retenues par le bureau

Pôle de recherche	Unité de recherche	Priorité	Coordinateur de projet	Fonction bénéficiaire	Durée (en jours)	CO2 / jour / pers. Vérif DRIED	Début mobilité	Montant demandé UA	Montant cumulé
1 – Vég et env	BiodivAG	1	Pays-Volard Olivier	EC	16	99	01/06/2023	3 790	3 790,00
1 – Vég et env	IRHS	2	Foucher Fabrice	doctorante	60	19	02/08/2023	5 000	8 790,00
5 - LL SHS	ESO	2	Jannot Laura	Doctorante	60	21	15/05/2023	5 000	13 790,00
5 - LL SHS	CIRPaLL	2	Clément Chloé	Doctorante	25	1	01/02/2023	3 500	17 290,00
2 - Santé	MINT	3	Legeay Samuel	EC	365	3	23/07/2023	6 000	23 290,00
5 - LL SHS	Granem	3	Langeard Chloé	EC	22	42	20/04/2023	4 000	27 290,00
5 - LL SHS	CIRPaLL	3	Hugonnier François	EC	35	12	11/04/2023	4 859	32 149,00
3 - Matériaux	Moltech Anjou	3	Zigon Nicolas	EC	6	4	05/03/2023	1 684	33 833,00
5 - LL SHS	CLIPSY	3	Gratton Emmanuel	EC	5	2	09/07/2023	5 000	38 833,00
4 - MathSTIC	LERIA	4	Monfroy Eric	EC	10	2	15/05/2023	1 630	40 463,00
5 - LL SHS	Granem	4	Deffains-Crapsky Catherine	EC	23	2	16/01/2023	3 640	44 103,00
5 - LL SHS	CJB	Sous réserve	Zolomian Matthieu	EC	5	245	06/05/2023	2 459	46 562,00
1 – Vég et env	BiodivAG	4	Renaud Pierre-Cyril	EC	21	76	03/04/2023	1 100	47 662,00

MIR entrantes retenues par le bureau

Pôle de recherche	Unité de recherche	Priorité	Coordinateur de projet	Fonction bénéficiaire	Durée (en jours)	CO2 / jour / pers. Vérif DRIED	Date du début de la mobilité	Montant demandé UA	Montant cumulé
3 - Matériaux	Moltech Anjou	1	Sanguinet Lionel	EC	7	107	09/07/2023	3 650	3 650,00
4 - MathSTIC	LAREMA	1	Raymond Nicolas	EC	7	5	20/03/2023	1 050	4 700,00
4 - MathSTIC	LARIS	2	Heurtier Anne	doctorante	20	34	08/05/2023	3 000	7 700,00
2 - Santé	IRF	3	Bouchara Jean-Philippe	EC	30	23	02/01/2023	1 000	8 700,00
3 - Matériaux	Lphia	3	Boudebs Georges	EC	15	82	27/02/2023	2 600	11 300,00
4 - MathSTIC	LAREMA	3	Stupfler Gilles	EC	6	38	29/05/2023	1 000	12 300,00
5 - LL SHS	TEMOS	3	Denéchère Yves	EC	14	85	17/06/2023	2 200	14 500,00
4 - MathSTIC	LARIS	4	Lemenand Thierry	EC	14	24	01/06/2023	6 000	20 500,00
2 - Santé	MITOVASC	4	Legros Christian	EC	45	15	15/05/2023	3 850	24 350,00
1 – Vég et env	LPG	4	Schweizer Magali	EC	15	17	01/04/2023	1 171	25 521,00

Montant total attribué Session 1 : 70 724 €

Limiter l'empreinte Carbone

Modalité de compensation

Participation à la reforestation :

Pour chaque mobilité, le **coût compensation carbone** a été calculé (*eKgCO2 lié au déplacement * 0,022 €*) : **337 € pour la session 1**

Ce montant sera retiré de l'aide accordée par l'UA
et **reversé à l'ONG :**

Fondation Good Planet (action carbone solidaire)



Unité de recherche	Coordinateur de projet	Pays de destination / provenance	Taux d'émission de CO2 A/R	Proposition bureau	Coût compensation carbone
BiodivAG	Pays-Volard Olivier	Afrique du Sud	1580	3 790	35
IRHS	Foucher Fabrice	Etats-Unis	1137	5 000	25
ESO	Jannot Laura	Guyane	1253	5 000	28
CIRPaLL	Clément Chloé	Royaume Uni	17	3 500	0
MINT	Legeay Samuel	Canada	1130	6 000	25
Granem	Langeard Chloé	Canada	931	4 000	20
CIRPaLL	Hugonnier François	Grande Bretagne et Danemark	422	4 859	9
Moltech Anjou	Zigon Nicolas	Allemagne	26	1 684	1
LERIA	Monfroy Eric	Luxembourg	21	1 630	0
Granem	Deffains-Crapsky Catherine	Grande-Bretagne	43	3 640	1
Centre Jean Bodin	Zolomian Matthieu	Canada	1227	2 459	27
CLIPSY	Gratton Emmanuel	Allemagne	43	5 000	1
BiodivAG	Renaud Pierre-Cyril	Brésil	1598	1 100	35
Moltech Anjou	Sanguinet Lionel	Corée du Sud	1504	3 650	33
LAREMA	Raymond Nicolas	Allemagne	35	1 050	1
LARIS	Heurtier Anne	Liban	675	3 000	15
IRF	Bouchara Jean-Philippe	Liban	675	1 000	15
Lphia	Boudebs Georges	Brésil	1227	2 600	27
LAREMA	Stupfler Gilles	Angleterre	225	1 000	5
TEMOS	Denéchère Yves	Brésil	1187	2 200	26
LARIS	Lemenand Thierry	Liban	675	6 000	15
MITOVASC	Legros Christian	LIBAN	675	3 850	15
LPG	Schweizer Magali	Suède	261	1 171	6
				70 724	337

Vie des laboratoires

- Refus de renouvellement d'inscription en doctorat – vote

Renouvellement d'inscription en doctorat

- Procédure de 2ème avis pour les refus de renouvellement d'inscription en doctorat : examen du dossier de Mr BANDOKI

Rapporteur : Audrey ROUSSEAU

Renouvellement d'inscription en doctorat

CONTEXTE

- Refus du CSI d'inscription en 3^{ème} année de doctorat
- Recours du doctorant auprès de la CR pour un 2^{ème} avis
- Désignation d'un rapporteur
- Examen du dossier et audition des parties

PARTIES

- Doctorant : Mr Serge BANDOKI
- Laboratoire : Centre Jean Bodin
- Directrice de Thèse : Mme Martine Long
- Ecole doctorale : DSP – Droit Sciences Politiques
- Directeur ED : Mr Joël Hautebert

➤ **Proposition du Rapporteur : avis défavorable**

POUR VOTE

Affaires institutionnelles

- Election d'un membre au Bureau de la CR – vote

Élection d'un membre au Bureau de la Commission de la Recherche

→ Le Bureau de la Commission de la Recherche comprend :

- Le Président
- Le/La Vice-président en charge de la recherche
- Le/La Vice-président.e en charge de la valorisation scientifique
- **1 membre de la Commission de la Recherche par pôle de recherche**
- Les directeurs.rices de SFR, en qualité d'invités

→ Suite à la nomination de M. CANEVET dans le corps des Professeurs d'Université, un siège est à pourvoir au Bureau de la Commission de la recherche pour le pôle matériaux.

→ Proposition de membre du bureau de la Commission de la recherche :

POLE DE RECHERCHE	MEMBRE CR
MATERIAUX	Philippe BLANCHARD

POUR VOTE

Questions diverses

Calendrier 2023

Lundi 13 février (14h30)

Lundi 27 mars (14h30)

Lundi 17 avril (14h30)

Lundi 22 mai (14h30)

Lundi 26 juin (14h30)

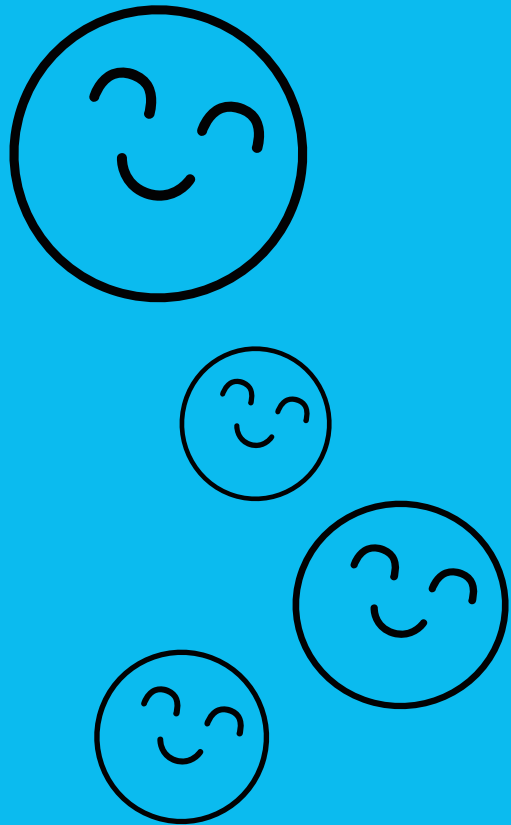

Merci !