

Commission recherche du 04 décembre 2023

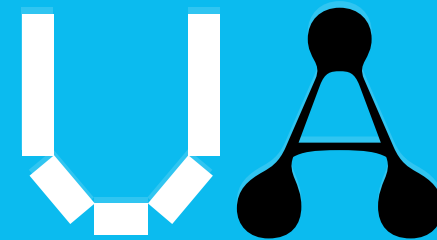

université
angers



Ordre du jour

1 - Informations générales

- Bilan ANR
- Etoiles Montantes

2 - Procès-verbal de la CR

- Procès-verbal de la commission recherche du 16 octobre 2023 - vote

3 - Prospective et moyens

- Aide aux Colloques 2024 - vote
- AAP MIR 2024 session 1 – vote
- Orientations budgétaires 2024 – vote
- Crédits scientifiques 2024 – vote
- Convention UMR IRHS – vote

Informations générales

Bilan ANR

Etoiles Montantes

ANR 2024 – Récapitulatif Phase I

Phase 1 - 67 soumissions

dont 5 projets avec 2 laboratoires angevins

- ▶ **6 JCJC**
- ▶ **56 PRC (22 en coordination et 34 en partenariat)**
- ▶ **1 PRCE (1 en coordination)**
- ▶ **2 PRCI (2 en partenariat)**
- ▶ **2 PRME**

Gestion
financière

10 CNRS
8 INRAE
3 INSERM
46 UA

ANR 2015 - 2024

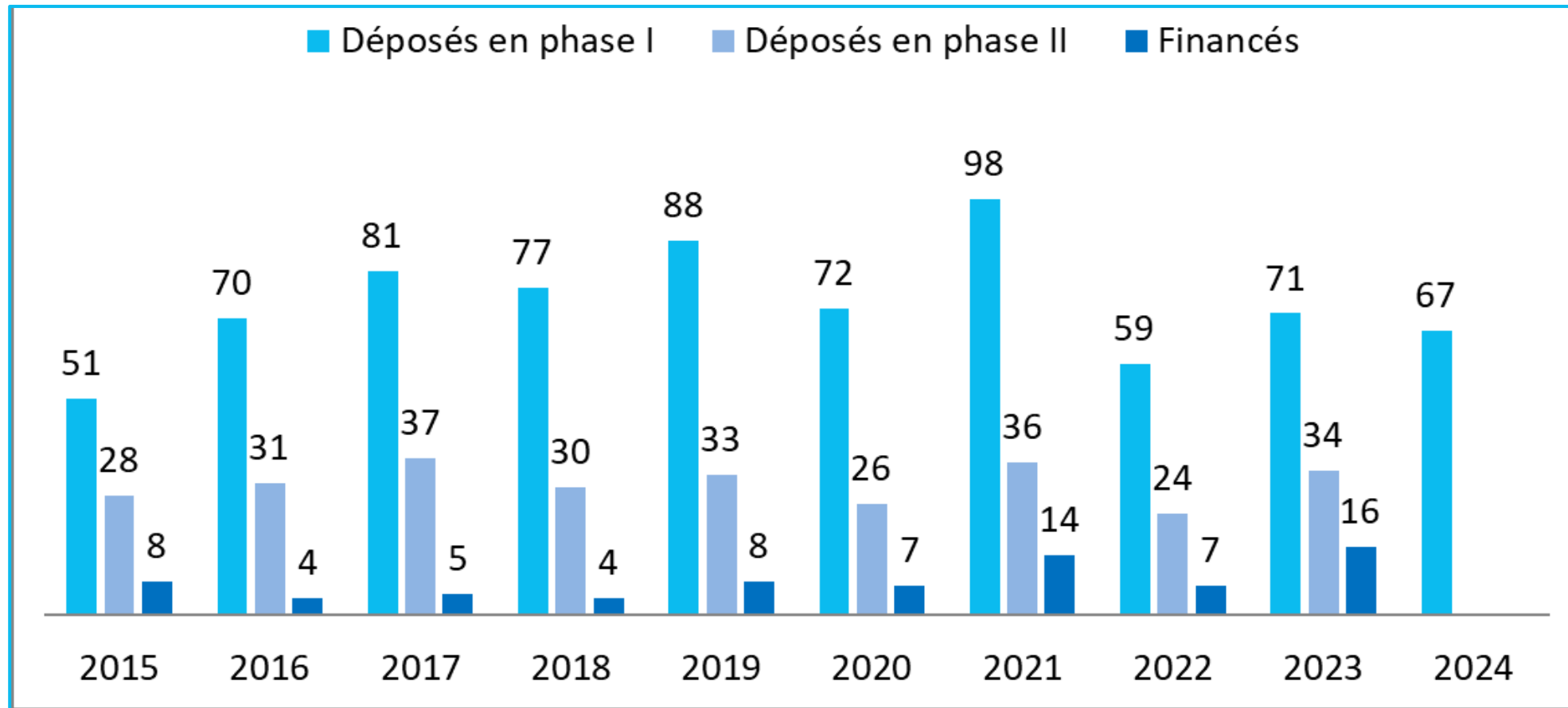

ANR 2017 – 2024 : Dépôt en phase I par pôle

■ 2017 ■ 2018 ■ 2019 ■ 2020 ■ 2021 ■ 2022 ■ 2023 ■ 2024

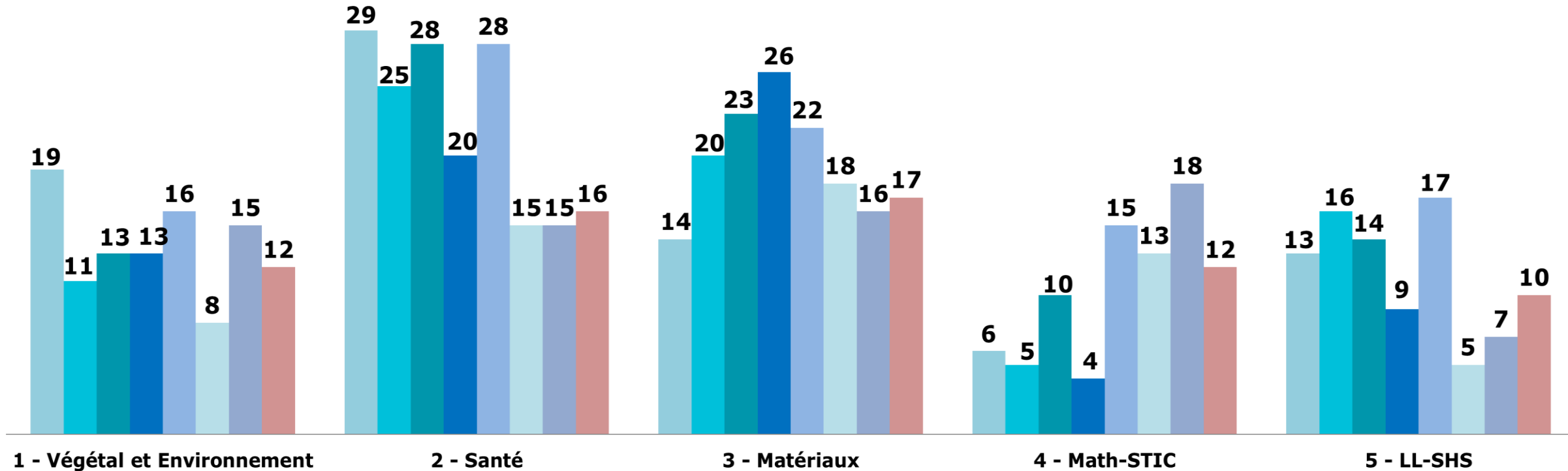

ANR 2024 : Dépôt en phase I par instrument de financement

Laboratoire	JCJC	PRC	PRCE	PRME	PRCI
1 - Végétal & Environnement	1	9	1		1
2 - Santé		16			
3 - Matériaux	1	15			1
4 - MATH STIC	2	8		2	
5 - LL SHS	2	8			
TOTAL	6	56	1	2	2

JCJC		JCJC		JCJC	
IRHS	FERREIRA DE CARVALHO Julie	LARIS	PANNIER Marie-Lise	ESO	MARIE DIT CHIROT Clément
MOLTECH-ANJOU	ABHERVE Alexandre	LAREMA	BOZEC Tristan	GRANEM	MEATCHI Sourou

Dispositif Etoiles Montantes

- 2 lauréats UA (sur 3 candidatures présentées)
 - Alessandra Occelli (LAREMA) | projet ULIS | 102 000€
 - Nicolas Gustowski (LERIA) | projet G-GENOCOD | Montant : 82 000€
- 1 lauréat CNRS
 - Alexandre Abhervé (Moltech Anjou) | projet CHAOS | Montant : 116 220 €

Procès verbal

Procès-verbal de la commission recherche du 16 octobre 2023 - vote

POUR VOTE

Prospective et moyens

*En consultation sur plateforme :
Dossiers
Tableau récap des demandes reçues*

Colloques 2024

Appel à projet Colloques 2024

- Enveloppe de 20 000 € maximum
- Dossiers évalués/classés par les SFR puis le bureau de la CR
- Évènements organisés à Angers sauf argumentation
- Priorité aux évènements d'envergure internationale / avec cofinancement / sans cumul d'aides UA (autre AAP par ex)

17 projets pour un total de 29 980 €

→ Distribution cible : 12 k€ max SHS / 8 k€ hors SHS

Végétal & Environnement

UR Classt UR	Classt SFR	Nom / prénom organisateur	Acronyme colloque	Lieu du colloque	Début	Fin	Rayonnement	Cofin. acquis	Cofi. acquis et origine + Cofi. en demande	Montant demandé ALM	Montant demandé UA	Avis BCR
SIFICIR	1/2	Galloux Marine	JDD SPE Angers 2024	Angers	22/05/24	24/05/24	National	Oui	Acquis : 5000€ Département SPE INRAE	500	3500	2 500
IRHS	2/2	Macherel David	ICPMB	Saint-Malo (Cf. justif. dans descriptif)	26/05/24	30/05/24	International	Oui	Acquis : 12900€ Physiologia plantarum, Groupe Roullier, SPS Saclay, IBMP Strasbourg, Hansatech, Labex Mitocross En demande : 3500 € en demande		1000	1 000
LPG		Geslin Emmanuelle	AAS 2024	Angers UA	11/11/24	15/11/24	International	Non	En demande : 2500 (osuna)		1500	1 500

Total demandé Pôle Végétal & Environnement : 6 000 €

Total Pôle Végétal & Environnement proposé BCR : 5 000 €

Pôle Santé

UR Classt UR	Classt SFR	Nom / prénom organisateur	Acronyme colloque	Lieu du colloque	Début	Fin	Rayonnement	Cofin. acquis	Cofi. acquis et origine + Cofi en demande	Montant demandé ALM	Montant demandé UA	Avis BCR
MINT	Avis très favorable	Talibart-Roger Emilie	NANOMED-7	Angers	03/07/24	05/07/24	International	Oui	Acquis : Programme EMJMD NANOMED : 14 000€ En demande : 4500€	2 000	2 000	2 000

Total demandé Pôle Santé : 2 000 €

Total Pôle Santé proposé BCR : 2 000 €

Etude des demandes

Pôle Matériaux

UR Classt UR	Classt SFR	Nom / prénom organisateur	Acronyme colloque	Lieu du colloque	Début	Fin	Rayonnement	Cofin. acquis	Cofi. acquis et origine + Cofi en demande	Montant demandé ALM	Montant demandé UA	Avis BCR
Moltech Anjou	1/1	Flavia POP Thibault Trodec (UBO Brest)	SCF BPL 2024	Centre nautique de Moulin Mer, 29460 Logonna- Daoulas	10/06/24	12/06/24	National	Non	En demande : 6 528 €		750	750

Total demandé Pôle Matériaux : 750 €

Total Pôle Matériaux proposé BCR : 750 €

TOTAL HORS SHS : 8750 €

TOTAL HORS SHS proposé BCR : 7 750 €

Critères de sélection SFR Confluences

- **Qualité/caractère scientifique du projet**
- **Lien avec les thématiques du laboratoire**
- **Perspective de publication**
- **Cohérence du budget et faisabilité du plan de financement**
(participation du laboratoire porteur requise)
- **International**
- **Lien avec les axes de la SFR / Transdisciplinarité**
- **Nombres d'intervenants**
- **Liens avec la société civile, le monde socio-professionnel ; valorisation**

Pôle LL-SHS

UR Classt UR	Classt SFR	Nom / prénom organisateur	Acronyme colloque	Lieu du colloque	Début	Fin	Rayonnement	Cofin. acquis	Cofi. acquis et origine + Cofi en demande	Montant demandé ALM	Montant demandé UA	Avis BCR
ESO	1/12	TAIBI Aude Nuscia	CIMHu La quenouille, la gogane et le Ramsar. Cultures et imaginaires des milieux humides	Angers	14/05/24	16/05/24	International	Oui	Acquis : Axe 3 SFR Confluences : 600€ GRIVE (UQAM) : 3000€ En demande : 8300 €	1 500	2 000	2 000
Centre Jean Bodin	2/12 1 500 €	TAXIL Bérangère	VSEG Violences Sexuelles et Enfance en guerre	Angers	05/06/24	07/06/24	International	Oui	Acquis ANR VSEG : 40 000€ En demande : 19 000€	3 000	2 500	1 500
CIRPaLL 1/3	3/12	FEUSSI Valentin	FRADA-LMTI	Angers	04/04/24	05/04/24	International	Oui	Acquis : CIRPaLL : 1 500€, RI UA : 1 000€, SFR Confluences axe 1 : 200€, LMU : 600€ En demande : 1 200€	800	1 000	1 000

Pôle LL-SHS

UR Classt UR	Classt SFR	Nom / prénom organisateur	Acronyme colloque	Lieu du colloque	Début	Fin	Rayonnement	Cofin. acquis	Cofi. acquis et origine + Cofi en demande	Montant demandé ALM	Montant demandé UA	Avis BCR
CIRPaLL 2/3	4/12 1 200 €	BATAILLE Mathilde	MTBA. Michel Tournier : Art de la brièveté	Angers	28/11/24	29/11/24	International	Oui	Acquis Pôle universitaire ligérien d'études sur l'enfance- jeunesse : 300€ 3.LAM : 200€ CIRPaLL : 1500€ En demande : 700€	1 500	1 500	1 000
CLIPSY	5/12 1 200	Emmanuel Gratton Claudine Veuillet- Comber	MCCI Mutations contemporaines et cliniques de l'inédit	Angers, LLSH	12/06/24	14/06/24	International	Oui	Acquis : CLIPsy : 300€ CRPPC (Lyon) : 1500€ En demande : 4 250€	500	1 500	1 200
3L.AM 1/3	6/12 1 400 €	Cabezas Vargas Andrea	SOCINCLUS	MRGT, UA	29/05/24	31/05/24	International	Oui	Acquis 3L.AM (Le Mans) : 1000€ En demande : 6 000€	1 000	2000	1 400
3L.AM 2/3	7/12 1 400 €	Mohring Agatha	MATCo	Angers	28/03/24	29/03/24	International	Non	En demande : 1 700€	1129	2000	1 400

Pôle LL-SHS

UR Classt UR	Classt SFR	Nom / prénom organisateur	Acronyme colloque	Lieu du colloque	Début	Fin	Rayonnement	Cofin. acquis	Cofi. acquis et origine + Cofi en demande	Montant demandé ALM	Montant demandé UA	Avis BCR
Granem 1/2	8/12 800 €	Sandra CAMUS	PuDCI Publicité Digitale; de la Curiosité à l'Invasion	Angers	08/02/24	08/02/24	National	Oui	Acquis : ANR ETIC : 700€ En demande : 300€		1000	800
Granem 2/2	9/12	LEROY Julie	FFEC Festival du Film Etudiant sur la Consommation	Angers	15/02/24	15/02/24		Oui	Acquis : IAE : 3000€ Service Culture UA : 500€ En demande : 500		600	600
CIRPaLL 3/3	10/12	BRULEY Pauline	JGP : Julien Gracq et la Poésie	St-Florent-le- Vieil (Maison Julien Gracq)	16/11/24	16/11/24	International	Oui	Acquis CIRPaLL : 750€ En demande : 150	400	400	400
3L.AM 3/3	11/12 900 €	Virguetti Pablo	Tembol	Angers	03/10/24	04/10/24	International	Non	En demande : 2380	200	1480	0
TEMOS	12/12 1 500 €	Grailles Bénédicte	2RU Réinventer les relations aux usagers des services d'archives	Angers	16/05/24	16/05/24	National	Oui	Acquis: Programme 2RU : 3400€ , Association Asgralma : 1000€	1250	1250	1 000

Total demandé SHS : 17 230€ | Total proposé SFR confluences : 13 900 €

Total proposé Pôle SHS proposé BCR : 12 300 €

Total Colloque proposé BCR : 20 050 €

POUR VOTE

*En consultation sur plateforme :
Dossiers
Tableau récap des demandes reçues*

MIR 2024

Mobilités Internationales Recherche 2024 - Session 1

Appel à projet MIR 2024 S1

- Enveloppe de 100 000 € pour les deux sessions
- Dossiers évalués/classés par les SFR puis le bureau de la CR
- **Eligibilité :**
 - Impact C < 100 kg CO2/j
 - un seul dossier de mobilité (entrante ou sortante) par bénéficiaire
 - déplacement pour participation colloque non éligible
 - mobilité prévue avant le 31/08
- **Priorité aux mobilités :**
 - entrant dans le cadre de collaborations internationales structurées (IRL, IRP, LIA, ...)
 - doctorales (sauf co-tutelle)
 - proposées par des candidats n'ayant pas bénéficié du programme MIR sur les deux dernières années
 - avec cofinancement

- 
- **17 projets de mobilités sortantes pour un total de 68 482 €**
 - **7 projets de mobilités entrantes pour un total de 16 976 €**

Mobilités entrantes Pôles Végétal-Environnement / Matériaux

Pôle Végétal et Environnement

Unité de recherche	Classt SFR	coordinateur	Statut	Bénéficiaire	Unité de recherche / établissement	Statut	Acronyme projet	Pays de provenance	Durée mobilité (jours)	CO2/jour /personne DRIED	Montant demandé UA	Avis BCR
LPG		Fentimen Robin	EEC	Matos Leila	CCMAR / Université d'Algarve	C	FoCoPo	Portugal	7	36	1 655	1 655

Pôle Matériaux

Unité de recherche	Classt SFR	coordinateur	Statut	Bénéficiaire	Unité de recherche / établissement	Statut	Acronyme du projet	Pays de provenance	Durée mobilité (jours)	CO2/jour /personne DRIED	Montant demandé UA	Avis BCR
Lphia	2/5	Sanchez François	EC PR	Zhao Luming	School of Optical and Electronic Information Huazhong / University of Science and Technology (China)	EC	CELFI	Chine	16	94	3 160	3 160
Moltech Anjou 3/4	3/5	Goeb Sébastien	C DR	Gonzalez Rodriguez David	Université Autonome de Madrid, Espagne	EC	SANDALS	Espagne	5	49	1 300	1 300
Moltech Anjou 2/4	4/5	Avarvari Narcis	C DR	Maxim Catalin	Université de Bucarest, Roumanie	EC	Chalice	Roumanie	6	68	1 500	1 500

Total MIR entrantes demandées Pôle Végétal & Environnement + Pôle Matériaux : 7 615€

Total MIR entrantes Pôle Végétal & Environnement + Pôle Matériaux proposé BCR : 7 615€

Mobilités entrantes | Pôle Maths STIC

Unité de recherche	Classt SFR	coordinateur	Statut	Bénéficiaire	Unité de recherche / établissement	Statut	Acronyme du projet	Pays de provenance	Durée mobilité (en jours)	CO2/jour /personne DRIED	Montant demandé UA	Avis BCR
LAREMA 1/3	1/4	Mann Etienne	EC PR	Cobos Alberto	Sheffield	EC	FoDeDag	Angleterre	60	0,4	4200	4 200
LERIA	2/4	Hao Jin-Kao	EC PR	Zhou Yi	School of Computer Science, University of Electronic Science and Technology of China	EC	AECR	Chine	15	93	2700	2 700

Total MIR entrantes demandées Pôle Math-STIC : 6 900 €

Total MIR entrantes Pôle Math-STIC proposé BCR : 6 900 €

Mobilités entrantes | Pôle LLSHS

Unité de recherche	Classt SFR	coordinateur	Statut	Bénéficiaire	Unité de recherche / établissement	Statut	Acronyme du projet	Pays de provenance	Durée mobilité (en jours)	CO2/jour/personne DRIED	Montant demandé UA	Avis BCR
Centre Jean Bodin	3/9 2500 €	Taxil Bérangère	EC PR	Chambu Pierrot	Doyen de la faculté de droit de l'Université Officielle de Bukavu, Rép Démocratique du Congo	EC	PAB	République Démocratique du Congo	11	96	2461	2 461

Total MIR entrantes demandées Pôle LL-SHS : 2 461€

Total MIR entrantes Pôle LL-SHS proposé BCR : 2 461€

TOTAL MIR ENTRANTES DEMANDEES : 16 976 €

TOTAL MIR ENTRANTES PROPOSE BCR : 16 976 €

Mobilités sortantes | Pôle Végétal

Unité de recherche	Classt SFR	Coordinateur	Statut	Bénéficiaire	Statut	Acronyme projet	Nouvelle collab	Nb de bénéficiaires	Nb de déplacements	Pays de destination	Durée mobilité (en jours)	CO2/jour/p personne DRIED	début de la mobilité	Montant demandé à l'UA	Avis BCR
IRHS 1/2	1/2	Tcherkez Guillaume	EC PR	BROUSSARD Louis	Doc	HYDROSTEM	Oui	1	2	Australie	60	47	01/04/24	7 000	5 000
IRHS 2/2	2/2	Boureau Tristan	EC MCF	GIHAUT Christopher	Doc	MAESBO-2X	Non	1	1	Danemark	90	5	08/01/24	7 000	0

Total MIR Sortantes demandées Pôle Végétal : 14 000 €

Total MIR Sortantes Pôle Végétal proposé BCR : 5 000 €



université
angers

Mobilités sortantes | Pôle Santé

Unité de recherche	Classt SFR	Coordinateur	Statut	Bénéficiaire	Statut	Acronyme projet	Nouvelle collab	Nb de bénéficiaires	Nb de déplacements	Pays de destination	Durée mobilité (en jours)	CO2/jour/personne DRIED	début de la mobilité	Montant demandé à l'UA	Avis BCR
MINT	1/3	Legeay Samuel	EC MCF			iMOgene	Oui	1	1	Canada	365	3	01/09/23	1 000	1 000
MITOVASC	2/3	Chevrollier Arnaud	EC MCF	Plouzenec Solenn	Doc	Neuromito_Fusin2	Oui	1	2	Allemagne	27	1	03/06/24	4 628	4 628
CRCI2NA équipe 4 immunité innée et immunothérapie	3/3	Brilland Benoit	CCA			ANC'ARN	Oui	1	1	Canada	365	2,4	01/11/23	7 000	0

Total MIR Sortantes demandées Pôle Santé : 12 628 €

Total MIR Sortantes Pôle Santé proposé BCR : 5 628 €

Mobilités sortantes | Pôle Matériaux

Unité de recherche	Classt SFR	Coordinateur	Statut	Bénéficiaire	Statut	Acronyme projet	Nouvelle collab	Nb de bénéficiaires	Nb de déplacements	Pays de destination	Durée mobilité (en jours)	CO2/jour/personne DRIED	début de la mobilité	Montant demandé à l'UA	Avis BCR
Moltech Anjou 1/4	1/5	Canevet David	EC PR	Hardoin Louis	Doc	CPL-FOLD-CPL	Non	1	1	Pays-Bas	57	0,55	29/04/24	4 000	4 000
Moltech Anjou 4/4	5/5	Barille Régis	EC PR	Barille regis	EC	LIPHOMOL	Oui	1	1	Canada	15	62	01/04/24	1 000	1 000

Total MIR Sortantes demandées Pôle Matériaux : 5 000 €

Total MIR Sortantes Pôle Matériaux proposé BCR : 5 000 €



université
angers

Mobilités sortantes | Pôle Math-STIC

Unité de recherche	Classt SFR	Coordinateur	Statut	Bénéficiaire	Statut	Acronyme projet	Nouvelle collab	Nb de bénéficiaires	Nb de déplacements	Pays de destination	Durée mobilité (en jours)	CO2/jour/personne DRIED	début de la mobilité	Montant demandé à l'UA	Avis BCR
LAREMA 2/3	3/4	Dutertre Nicolas	EC PR			Singularités réelles non-isolées	Non	1	1	Espagne	15	18	07/04/24	2 100	2 100
LAREMA 3/3	4/4	Graczyk Piotr	EC PR			SYMETRIES	Non	3	1	CANADA York University, Toronto, Ontario	14	24	01/02/24	1 850	1 850

Total MIR Sortantes demandées Pôle Math-STIC : 3 950 €

Total MIR Sortantes Pôle Math-STIC proposé BCR : 3 950 €



université
angers

Mobilités sortantes | Pôle LL SHS

Unité de recherche	Classt SFR	Coordinateur	Statut	Bénéficiaire	Statut	Acronyme projet	Nouvelle collab	Nb de bénéficiaires	Nb de déplacements	Pays de destination	Durée mobilité (en jours)	CO2/jour/personne DRIED	début de la mobilité	Montant demandé à l'UA	Avis BCR
ESO	1/9	Lessault David	C CR	Lessault David	C	MIDAS	Non	2	1	Sénégal	12	63	03/03/24	4 400	4 400
3L.AM 1/3	2/9	Tang Xiaolu	Doc			ERCF	Oui	1	4	Chine	30	48	10/04/24	3 464	3 464
3L.AM 2/3	4/9 2 000 €	Mohring Agatha	EC MCF			T&,CCC	Non	1	1	Espagne	15	18	20/04/24	2 320	2 000
TEMOS	5/9 4 500 €	Robinet Romain	EC MCF	Robinet Romain		PRIJEU	Oui	1	1	Mexique	22	85	16/08/24	5 020	5 020
Granem 1/3	6/9 5 000 €	Leroueil Jade	Doc	Leroueil Jade	Doc	UB MIR	Non	1	3	États-Unis	60	32	01/01/24	6 200	5 000

Mobilités sortantes | Pôle LL SHS

Unité de recherche	Classt SFR	Coordinateur	Statut	Bénéficiaire	Statut	Acronyme projet	Nouvelle collab	Nb de bénéficiaires	Nb de déplacements	Pays de destination	Durée mobilité (en jours)	CO2/jour/personne DRIED	début de la mobilité	Montant demandé à l'UA	Avis BCR
3L.AM 3/3	7/9 4 000 €	Meillon Bénédicte	EC PR			Sea More Blue	Oui	1	1	Amérique de Nord: Canada et Etats-Unis (Région du Pacifique Nord-ouest)	31	67	21/07/24	4 900	4 000
Granem 2/3	8/9 4 500 €	Gloglo Beringer	Doc 3			SR-BCEAO	Oui	1	1	Sénégal	90	8	01/05/24	5 600	4 500
Granem Non classé	9/9	Raymond Myriam	EC MCF			HusH - Egypte	Oui	1	1	Egypte	15	45	08/04/24	1 000	0

Total MIR Sortantes demandées Pôle LL-SHS : 32 904 €

Total MIR Sortantes demandées Pôle LL-SHS : 28 384€

TOTAL MIR SORTANTES DEMANDEES : 68 482 €

TOTAL MIR SORTANTES PROPOSE BCR : 48 962€

TOTAL MIR ENTRANTES + SORTANTES DEMANDEES : 64 938€

Budget prévisionnel 2024

Ressources prévisionnelles

RESSOURCES	
OBJET	2024
DOTATIONS	1 880 424 €
Dotation UA Moyens aux laboratoires_	1 470 958 €
Dotation Collège Doctoral_	45 000 €
Dotation UA abondement AAP et fonctionnement_	120 000 €
Dotation UA LPR Nouveaux Arrivants_	104 466 €
Dotation UA MIR_	100 000 €
Dotation annuelle UA investissement - PPI_	40 000 €
RESSOURCES PROPRES	453 433 €
Préciput ANR_	113 876 €
Frais de gestion recherche + valo_	327 307€
Frais de gestion Europe_	12 250 €
TOTAL RESSOURCES BUDGET PREVISIONNEL	2 333 857 €



Maintien du soutien de l'UA pour 2024

- + 28,5 contrats doctoraux => 3 420 000 €
- + 8 CRCT + 4 CRCT SHS => 60 000 €
- + PEDR (dont 1 ERC, 5 IUF, 6 PEDR HU) => 333 000 €
- + Ripec C3 activité scientifique => 440 000 €
- + Référentiel recherche => 19 882€
- + Reval contrats doctoraux => 153 000 €



2023 : nouvelles modalités prélèvements sur contrats (entrée en vigueur au 01.05.23)

=> transfert préciput ANR (part hébergeur) en central

=> transfert frais de gestion Europe vers DI

=> retour sur laboratoires = 4% minimum



Dépenses prévisionnelles – 1/2

DEPENSES	
OBJET	2024
Dotations structures de recherche_	1 651 857 €
Collège doctoral	45 000 €
CREDITS SCIENTIFIQUES	1 696 857 €
AAP Engagés _	34 000 €
PULSAR ⁽¹⁾	95 000 €
Manifestations Sciences et société / AMI sciences participatives ⁽¹⁾	20 000 €
Colloques	20 000 €
Presta externe pour aides au montage de projets	30 000 €
APPEL à PROJETS	199 000
Fonds d'intervention	80 000 €
PPI ⁽²⁾	40 000 €
SOUTIEN DE PROGRAMMES	319 000 €

(1)

PULSAR = dotation nouvel arrivant utilisable en levier pour pulsar

AMI sciences participatives = tous les 2 ans, nouvelle édition en 2024

(2) **PPI** = programmes précédents terminés ; nouveau PPI en 2024

AAP Flash équipement 2023 (2ème édition) = 37 986 €

Dépenses prévisionnelles – 2/2

OBJET	2024
Aide aux cotutelles_	20 000 €
MIR_	100 000 €
Accueil étudiants internationaux_	25 000 €
INTERNATIONALISATION	145 000 €
Adhésions recherche	65 000 €
PUR_	28 000 €
Adhésions (part DRIED)_	27 000 €
Outils bibliométriques (INCITES, WoS)_	0 €
The Conversation_	10 000 €
Budget DRIED	108 000 €
Prestations - SATT, autres conseils_	35 000 €
Gestion de la recherche + Valo_	28 000 €
Actions de communication_	10 000 €
Salaires_	35 000 €
BUDGET GÉNÉRAL	173 000 €
TOTAL DEPENSES BUDGET PREVISIONNEL	2 333 857 €

Réduction budgétaire :

△ Dépenses UA 2023/2024 = - 336 781€ :

- Réorientation des frais de gestion
- Diminution du fonctionnement général
- Diminution du PPI
- Ajustement du fonds d'intervention
- Légère diminution des AAP : pas de création de nouveaux AAP

PPI & Fonds Intervention 2023

Détail utilisation

Détail dépenses 2023 sur fonds d'intervention

OBJET	Date du bureau	Montant engagé
Engagements / apport UA sur projet structurant		
Chaire ENJEUX 2		3 000,00 €
ISOSEED - G. Tcherkez		10 668,93 €
Modulations de services 2023-2024 sur projets structurants	19/06/2023	4 174,00 €
Salaires		
1 mois contrat étudiant (SIFCIR) CLEMENT Enzo		643,00 €
Contrat Irina GONCHAROVA (septembre-janvier)		15 500,00€
Part UA salaire Agent Comité Ethique Animal (SFR ICAT)		2 290,50 €
Surcoût salaire Contrat Doc HORTENCIA		787,95 €
Réparation équipements (50% DRIED / 50% SFR ou Labo)		
SFR ICAT Réparation appareil Light Cyler 480	19/06/2023	2 976,00 €
SFR ICAT Panne Turbiscan Tower	11/09/2023	1 514,00 €
SFR ICAT SCIAM	06/11/2023	3 000,00 €
MITOVASC (participation achat équipement)	27/11/2023	2 100,00 €
TOTAL dépensé FI 2023		46354,38

Détail PPI 2023 – Enveloppe 125 000 €

- . Cofinancement DSG MAORIS (Moltech) | 65 500€
- . Cofinancement MITOCARD (MITOVASC) | 50 000€ | Appareil automatisé pour la détection et la caractérisation des protéines

Enveloppe disponible au 27.11.2023

9 500 €

Crédits scientifiques 2024

Modalités de calcul des crédits scientifiques

Socle

+

**Bonus
structuration**

+

Bonus performance

+

**Bonus
indépendance**

+

Bonus Open Access



Effectifs UR X Part chercheur

X coeff environnement pôle

EC UA

titulaires ou
stagiaires
rattachés à titre
principal dans
une UR de l'UA

Part chercheur
unique

700 €

Coefficient environnement pôle

Pôle LLSHS : X 1

Pôle Math STIC : X 2

Autres Pôles : X 4

Calcul du socle

Outil utilisé EFFRECH

- ✓ développé par la DDN
- ✓ interfacé avec SIHAM – SI RH
- ✓ vérification annuelle des Directions d'unités

- Date : effectifs au 01/01/n+1

Evolution des effectifs PR - MCF

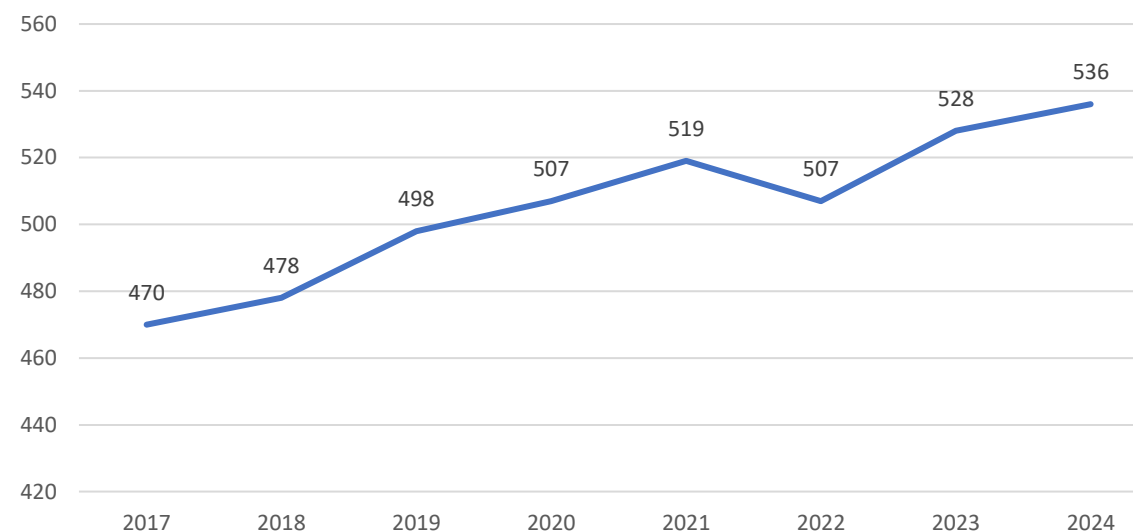

- Chaque nouveau recrutement = une insertion recherche
- Diminution : départs en retraite, mutations,...

Bonus structuration

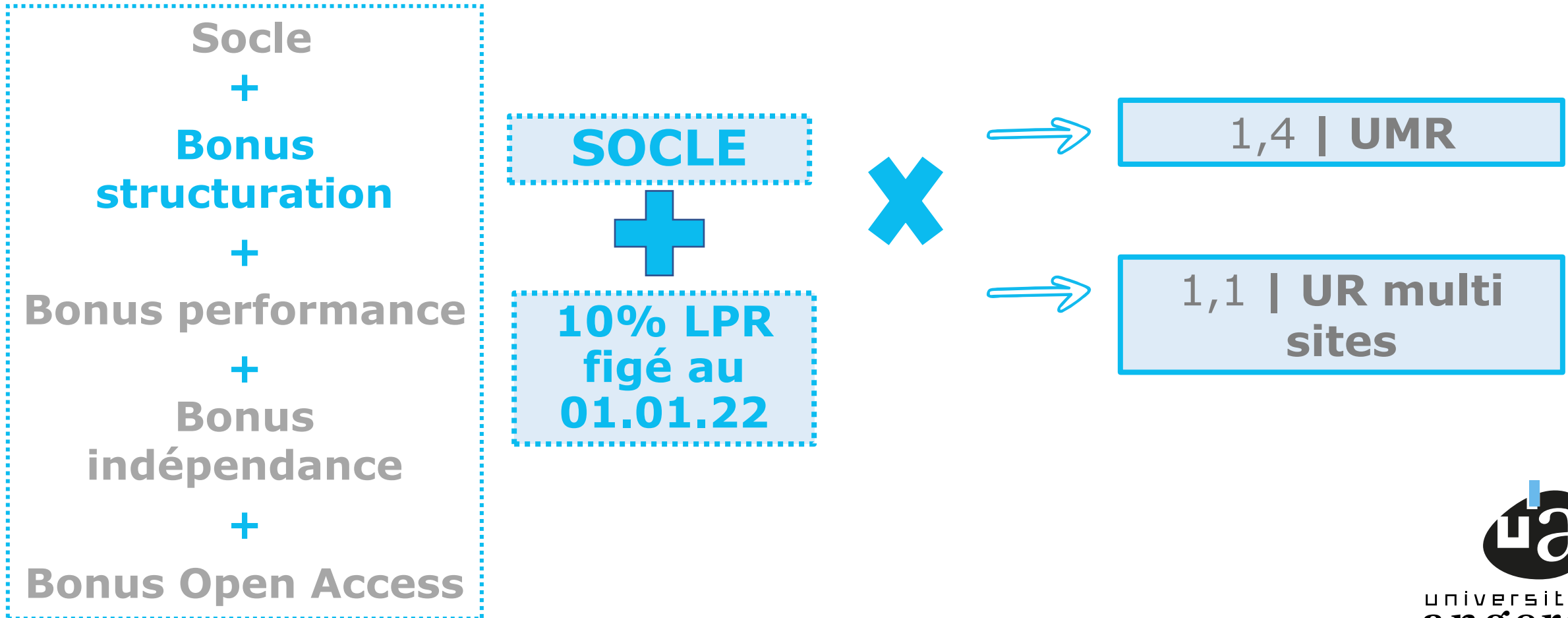

Bonus structuration

Unité	type d'unité	Bonus Structuration
IRHS	UMR mono	1,4
SONAS	UR mono	1
SIFCIR	UR mono (usc)	1,1
LPG	UMR Pluri	1,4
BIODIVAG	EE	1

Unité	type d'unité	Bonus Structuration
Rmes*	UMR Pluri	1,1
IRF	UR pluri	1,1
HIFIH	UR mono	1
MITOVASC	UMR mono	1,4
MINT	UMR mono	1,4
IRSET	UMR Pluri	1,4
CRCI2NA (3 eq)	UMR Pluri	1,4
INCIT	UMR Pluri	1,4

* UA uniquement
tutelle de l'équipe
REGOS mais pas
de l'unité

Unité	type d'unité	Bonus Structuration
MOLTECH	UMR mono	1,4
LPHIA	UR mono	1

Unité	type d'unité	Bonus Structuration
LARIS	UR mono	1
LERIA	UR mono	1
LAREMA	UMR mono	1,4

Unité	type d'unité	Bonus Structuration
CJB	UR mono	1
Clipsy	UR mono	1
3LAM	UR pluri	1,1
GRANEM	UR mono	1
LPPL	UR Pluri	1,1
CIRPALL	UR mono	1
ESO	UMR Pluri	1,4
TEMOS	UMR Pluri	1,4

Bonus performance

Socle
+
Bonus structuration
+
Bonus performance
+
Bonus indépendance
+
Bonus Open Access

Forfait versé sur la durée du projet

INTERNATIONALISATION

LIA/IRL	IRP/IRN
5 000 €	1 500 €

PIA – Labels

Part. projets PIA (Labex-EUR-PEPR)	Coord projet PIA (Labex-EUR-PEPR)	Label FRM
1 500 €	5 000 €	5 000 €

Relations Socio-Eco

Labcom UA
1 500 €

Attractivité

IUF	C. Talent / Chaire CPJ
2 500 €	1 500 €

Forfait versé en une fois

Projets UE acc/UA | 5 000 €
Projets UE acc/non UA | 2 500 €
Projets UE UA/admissible | 1 500 €

Prog. Maturation / chaire industrielle
1 500 €

Bonus indépendance

Socle
+
Bonus structuration
+
Bonus performance
+
Bonus indépendance
+
Bonus Open Access



Taux calculé par UR



Taux = $\frac{\text{Moyenne des crédits récurrents UA}}{\text{Moyenne des crédits ouverts contrats et prestations UA et EPST}}$



Période de référence en 2024 : 2020/2021/2022

Bonus accordé de 3500 €
% < 15

Focus : Bonus Open Access

Objectifs :

- encourager les unités à déposer leur production en libre accès (via HAL notamment)
- Augmenter la proportion d'OA à l'Université d'Angers

Objectif 2027 : % d'OA > 50%
Top 100 EU

FICHIERS

14 921

RÉFÉRENCES

35 855

PROPORTION D'OPEN ACCESS

36 %

Répartition des crédits scientifiques

Unités de recherche

Unité de recherche	TOTAL 2024	Pour info TOTAL 2023
SIFCIR	14 014 €	16 800 €
LPG	58 806 €	53 600 €
BIODIVAG	19 917 €	17 320 €
SONAS	34 838 €	36 599 €
IRHS	140 477 €	131 752 €
IRF	36 360 €	34 127 €
HIFIH	40 680 €	37 479 €
RMeS REGOS	23 138 €	22 216 €
MINT	89 759 €	85 693 €
MITOVASC	152 434 €	153 518 €
IRSET-ESTER	40 936 €	26 838 €
CRCI2NA	113 737 €	110 453 €
INCIT-Atomyca	19 959 €	27 687 €

Unité de recherche	TOTAL 2024	Pour info TOTAL 2023
LPHIA	36 400 €	39 467 €
Moltech	121 824 €	109 362 €
LAREMA	84 583 €	80 405 €
LERIA	40 420 €	39 291 €
LARIS	75 170 €	72 364 €
TEMOS	35 984 €	38 389 €
ESO	38 420 €	36 453 €
CJB	31 749 €	34 324 €
CLIPSY	5 533 €	6 151 €
LPPL	20 409 €	17 132 €
3LAM	19 320 €	20 243 €
GRANEM	56 102 €	49 995 €
CIRPALL	21 560 €	21 889 €

Répartition des crédits scientifiques SFR

SFR	TOTAL 2024	Pour info total 2023
SFR CONFLUENCES	14 950 €	14 950 €
MSH ANGE GUEPIN	19 427 €	19 427 €
SFR ICAT	115 000 €	115 000 €
SFR QUASAV	46 000 €	46 000 €
SFR MATRIX	69 000 €	69 000 €
SFR MATHS STIC	14 950 €	14 950 €

Total Crédits scientifiques 2024 : 1 651 857 €

Convention UMR IRHS

**Convention portant renouvellement de l'UMR IRHS dénommée " Institut de Recherche en Horticulture et Semences " ,
et de la délégation de gestion.**

Tutelles : INRAE, Université d'Angers, Institut Agro

Durée de la convention : 5 ans (du 01.01.2023 au 31.12.2027)

Calendrier 2024

Lundi 15 janvier 2024 (14h30)

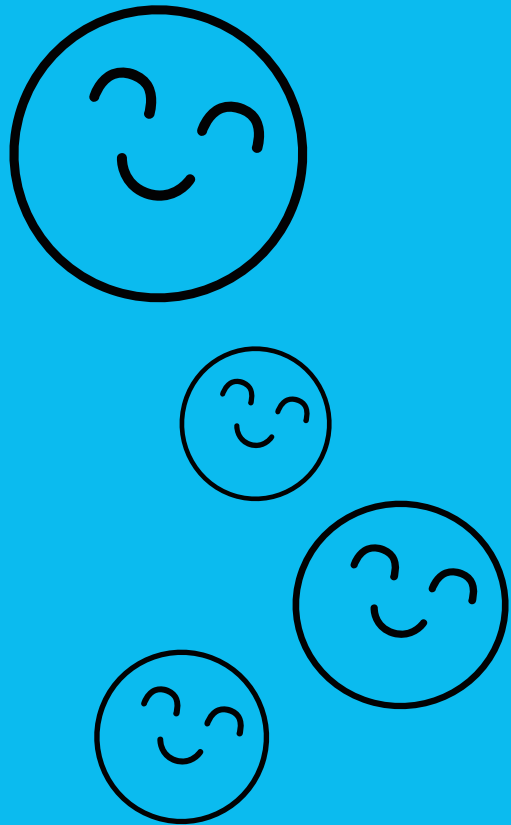

Merci !